PRZEKRÓJ C–C

1:50

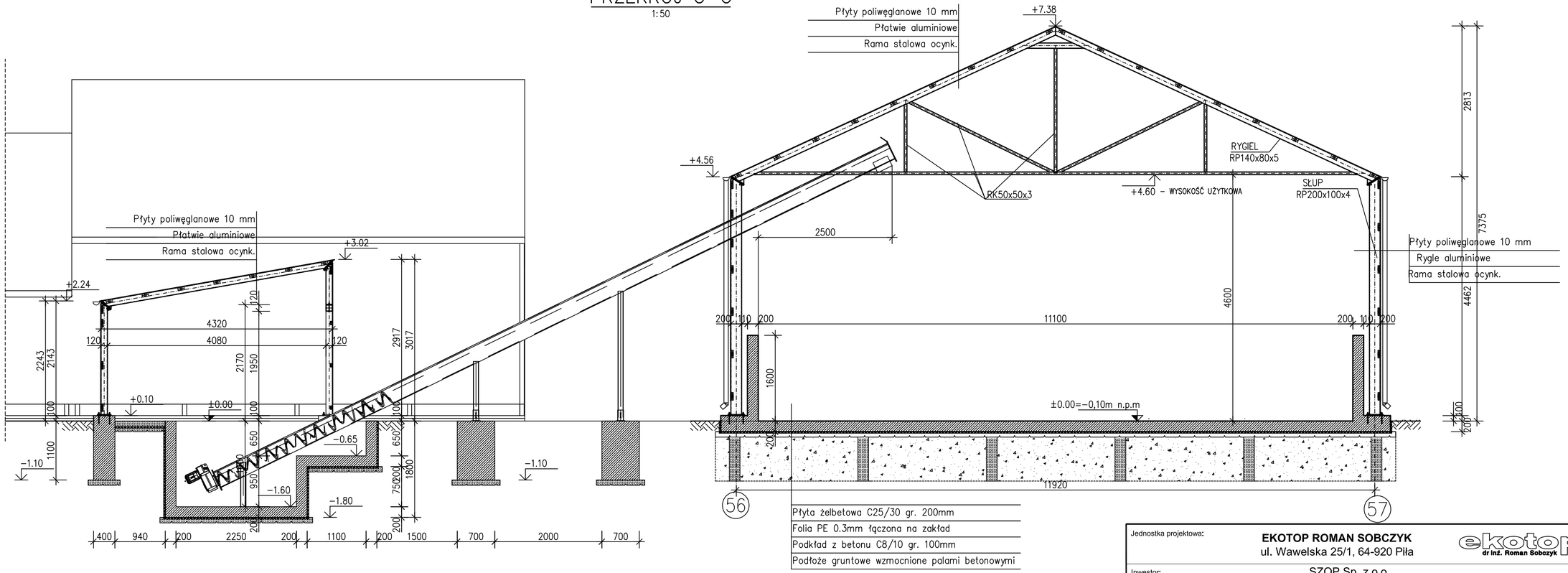

Jednostka projektowa:	**EKOTOP ROMAN SOBCZYK** ul. Wawelska 25/1, 64-920 Piła			ekotop dr inż. Roman Sobczyk
Inwestor:	SZOP Sp. z o.o. ul. Warszawska 51, 82-100 Nowy Dwór Gdański			
Inwestycja:	**MODERNIZACJA OCZYSZCZALNI ŚCIEKÓW W NOWYM DWORZE GDAŃSKIM** **- w zakresie gospodarki osadowej, systemu napowietrzania** **oraz aparatury kontrolno - pomiarowej i analitycznej**			
Nazwa projektu:	ROZBUDOWA I PRZEBUDOWA OCZYSZCZALNI ŚCIEKÓW W NOWYM DWORZE GDAŃSKIM			
Temat rysunku:	PRZEKRÓJ C-C SŁONECZNA SUSZARNIA OSADU I MAGAZYN OSADU WYSUSZONEGO			
Projektował: mgr inż. arch. Sławomira Gajewska upr.bud. OKK/UpB/4/2006 projektant branży arch. w pełnym zakresie	Opracował: mgr inż. Przemysław Kazulek	Sprawdził: mgr inż. arch. Leszek Lasota upr.bud. WP-OIA/OKK/UpB/27/2006 projektant branży arch. w pełnym zakresie		
Data: maj 2015	Stadium: PB	Branża: ARCHITEKTURA	Skala: 1:50	Nr rysunku: 7